

**MAGYAR
NEPHROLOGIAI
TÁRSASÁG
XXIV. NAGYGYŰLÉSE**



PÉCS

2007. szeptember 6 – 8.

MEGHÍVÓ



A Magyar Nephrologiai Társaság XXIV. Nagygyűlése
Pécs, 2007. szeptember 6 – 8.

Kedves Kollégák!

A Magyar Nephrologiai Társaság XXIV. Nagygyűlése ez évben sok év után ismét Pécsen kerül megrendezésre.

A krónikus vesebetegségek gyakori, alattomos, nehezen kideríthető kórképek. Világszerte a felnőtt lakosság 8-10%-át érintik, korai felismerés esetén sikeresen kezelhetőek. Ezen betegek nagy részének szív- és érrendszere is károsodott. A veséket, a szív- és érrendszert egyaránt károsító, ún. kardiovaszkuláris rizikófaktorokat és az általuk okozott kardiovaszkuláris és renális betegségek kapcsolatát választottuk Nagygyűlésünk főtémájává. Emellett, az előző évekhez hasonlóan az elméleti, a klinikai nephrologia és a különböző vesepótló kezelések új eredményei is megbeszélésre kerülnek az orvosi és szakdolgozói fórumokon egyaránt. A kongresszus keretén belül egy nephrologus továbbképző tanfolyamot is szervezünk számos érdekes témából.

A színvonalas szakmai programok mellett kikapcsolódásként egy színházi előadást is szerveztünk, valamint a 2010-re Európa Kulturális Fővárosának megválasztott Pécs egyéb látnivalóit (pl. az újonnan feltárt római kori kápolna, a Cella Septichora) ajánljuk kedves vendégeink figyelmébe.

A Nagygyűlés Tudományos és Szervező Bizottsága tisztelettel invitál és szeretettel vár minden kedves orvos kollégát, hallgatót és nephrologus szakdolgozót a pécsi nagygyűlésére.

Pécs, 2007. március 26.

Prof. Dr. Túri Sándor
a Társaság elnöke

Dr. Kárpáti István
a Társaság főtitkára

Prof. Dr. Nagy Judit
a Nagygyűlés elnöke

A Magyar Nephrologiai Társaság XXIV. Nagygyűlése
Pécs, 2007. szeptember 6 – 8.

A Nagygyűlés fővédnöke:

Dr. Gábrriel Róbert, egyetemi tanár,
a Pécsi Tudomány Egyetem rektora

A Nagygyűlés védnökei:

Tasnádi Péter,

Pécs város polgármestere

Dr. Németh Péter, egyetemi tanár,
a Pécsi Tudomány Egyetem Általános Orvostudományi Kar dékánja

Dr. Kollár Lajos, egyetemi tanár,
a Klinikai Központ Orvosigazgatója

Dr. Kovács L. Gábor, egyetemi tanár,
az Orvostudományi és Egészségtudományi Koordinációs Központ elnöke

A Nagygyűlés elnöke:

Dr. Nagy Judit, egyetemi tanár

PTE ÁOK II sz. Belgyógyászati Klinika és Nephrologiai Centrum
7624 Pécs, Pacsirta u. 1.

Tel: 06 72 536-072, Fax: 06 72 536-073

E-mail: judit.nagy@aok.pte.hu

Szervező Bizottság:

Dr. Nagy Judit, egyetemi tanár, bizottsági elnök

Dr. Kovács Tibor, egyetemi docens, bizottsági titkár

Dr. Degrell Péter, egyetemi adjunktus

Dr. Kárpáti István, egyetemi docens

Dr. Kiss István, osztályvezető főorvos

Dr. Mucsi István, egyetemi docens

Dr. Pintér István, egyetemi adjunktus

Dr. Wittmann István, tanszékvezető egyetemi tanár

Tudományos Bizottság:

Dr. Balla József, egyetemi tanár, bizottsági elnök

Dr. Varga Zsuzsa, egyetemi docens, bizottsági titkár

Dr. Iványi Béla, egyetemi tanár

Dr. Mátyus János, egyetemi docens

Dr. Nagy Judit, egyetemi tanár

Dr. Túri Sándor, tanszékvezető egyetemi tanár

Dr. Wagner László, egyetemi adjunktus

Dr. Wittmann István, tanszékvezető egyetemi tanár

**A Magyar Nephrologiai Társaság XXIV. Nagygyűlése
Pécs, 2007. szeptember 6 – 8.**

A Nagygyűlés szervezője:



MOTESZ Kongresszusi és Utazási Iroda Kft.
1051 Budapest, Nádor u. 36.
Tel: 311-6687, Fax: 383-7918
Internet: [http://www.motesz.hu/Kongresszusi és Utazási Iroda](http://www.motesz.hu/Kongresszusi%20es%20Utazasi%20Iroda)
Szalma Márta
E-mail: szalma.marta@motesz.hu

Regisztráció:
Veres Gabriella
Tel: 311-6687, Fax: 383-7918
E-mail: veres.gabriella@motesz.hu

Szállásinformáció:
Szepesi Gizella
Tel: 332-4556, Fax: 383-7918
E-mail: szallas@motesz.hu

ÁLTALÁNOS INFORMÁCIÓK

A Nagygyűlés időpontja: **2007. szeptember 6-8.**

A Nagygyűlés helyszíne: **PTE ÁOK - PÉCS, Szigeti u. 12.**

Hivatalos nyelv: magyar

Ünnepélyes megnyitó: 2007 szeptember 6., 9.30

Helyszíni regisztráció:

2007. szeptember 5. (szerda)	16.00 - 19.00
2007. szeptember 6. (csütörtök)	8.00 - 18.00
2007. szeptember 7. (péntek)	8.00 - 19.00
2007. szeptember 8. (szombat)	8.00 - 13.00

Részvételi díj (az árak az ÁFA - t tartalmazzák)

A kongresszuson való részvételhez kérjük, töltsék ki a mellékelt jelentkezési lapot és küldjék vissza a következő címre,
fax: 06 1 383 7918

	2007. július 1-ig befizetve	2007. július 1. után befizetve
MNT tag 35 év fölött	15.000.- Ft	17.000.- Ft
MNT tag 35 év alatt	12.500.- Ft	14.000.- Ft
Nem MNT tag	17.500.- Ft	19.000.- Ft
Szakedolgozó	3.000.- Ft	3.000.- Ft
Napjegy	5.000.- Ft	5.000.- Ft
Kísérő	8.000.- Ft	9.000.- Ft

Nyitó fogadás: 7.000.- Ft/fő (a szakdolgozók és az ingyenes részvételre jogosultak részére)
Bankett vacsora: 7.000.- Ft/fő
Ebédcsomag: 1.250.-Ft/alkalom (szendvicsebéd, üdítővel, gyümölcscsel)

A **teljes részvételi díj** tartalmazza a tudományos programon való részvételt, a Nagygyűléshez kapcsolódó kiállítás látogatását, a nyitó fogadáson való részvételt, a program és absztrakt füzetet, a névkitűzöt, a részvételi igazolást és a kongresszusi táskát.

A **szakdolgozók részvételi díja** tartalmazza a tudományos programon való részvételt, a kiállítás látogatását, névkitűzöt, program és absztrakt füzetet, a részvételi igazolást és a kongresszusi táskát.

A **napjegy** tartalmazza a megjelölt napon, a tudományos programon való részvételt, a kiállítás látogatását, a program és absztrakt füzetet és a névkitűzőt.

Nyugdíjas MNT tag, egyetemi és főiskolai hallgató, PhD hallgató részvétele a tudományos programon **tértégmentes**. Programfüzetet és névkitűzőt kapnak.

Kísérő részvételi díj tartalmazza a nyitó fogadáson való részvételt és a kiállítás megtekintését.

Fontosabb időpontok:

Kedvezményes fizetési határidő:	2007. július 1.
Absztrakt beküldési határidő:	2007. június 15.
Szállásdíj befizetés határideje:	2007. július 1.
Részvétel lemondás határideje:	2007. augusztus 1.

A Nagygyűlés tudományos programjának akkreditációja folyamatban van.

(Az igazolás kiállításához szükséges a nyilvántartási szám)

TUDOMÁNYOS INFORMÁCIÓ

A Nagygyűlés tervezett főtémái:

1. Krónikus vesebetegséget okozó kardiovaszkuláris rizikófaktorok (hypertonia, cukoranyagcsere zavar, dyslipidaemia, hyperuricaemia, obesitas) és kezelésük krónikus vesebetegségben.
2. Fokozott kardiovaszkuláris rizikót jelentő anyagcserezavarok és egyéb tényezők (anaemia, kalcium és csontanyagcsere zavar, dohányzás) veseelégtelenségben.
3. Vesepótló kezelések (haemodialysis, peritoneális dialysis, vesetraszplantáció) aktuális kérdései.
4. Krónikus vesebetegek életminősége.
5. Iatrogen vesekárosodások (kontrasztanyagok, NSAID, analgetikumok stb.).
6. Ritka kórképek (Fabry kór stb.).

Nephrologus szakdolgozói ülés főtémái

1. A dializáló oldat összetételének jelentősége vesepótló kezelésekből.
2. Az életminőség javításának fontossága a vesebetegek gondozása során.
3. A krónikus vesebetegek diétájának újabb szempontjai.

Várjuk előadások (8 perc + 2 perc vita) és poszterek (méret: 120x90 cm) bejelentését a tudományos főtémákhoz, elektronikus formában. Az előadások poszter bemutatásra való átsorolásának jogát a kongresszus Tudományos Szervezőbizottsága fenntartja.

Absztrakt beküldési határidő: **2007. június 15.**

E-mail: szalma.marta@motesz.hu

Technikai lehetőségek: PC projector, Windows XP program.

(Ha egyéb programot kíván használni, a vetítés saját Notebook-ról lehetséges.)

Video (VHS rendszer)

- Kérjük, hogy az absztraktot számítógépes nyomtatóval készítse el!
- Több szerző esetén **húzza alá az előadó szerzőt.**
- Betűnagyság: 12 pontos, Betűtípus: Times New Roman.
- Az absztrakt mérete: A/5 lap nagyság, minden margó szélessége: 2 cm.
- Az absztrakt változatlan formában jelenik meg, ezért kérjük, hibátlan szöveget adjon meg!

Társasági programok

2007. szeptember 6. csütörtök

Nyitó Fogadás:

Színházi est: Nemzeti Színház, Pécs
Színház tér 1.



* 2007. szeptember 7. péntek
Bankett, a kongresszus helyszínén

Szállás lehetőségek

I. Kategória

* **Hotel Palatinus*****

7621 Pécs, Király u. 5.

Szobaszám: 80

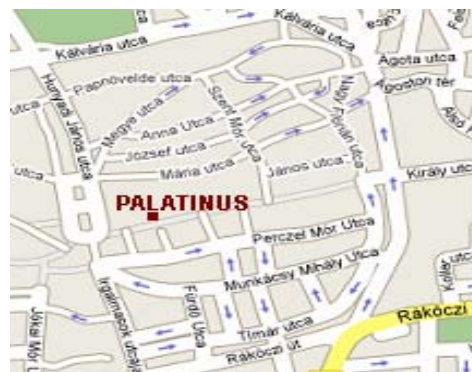

A háromcsillagos, patinás, szecessziós stílusban épült szálloda, Pécs történelmi belvárosának szívében, a sétáló utcában található.

Szobafelszereltség: telefon, minibár, színes televízió, rádió. **Egyetem megközelíthetősége:** 4-500 méterre a szállodától a 2; 27-es buszokkal (Árkád megálló) az egyetemig. Utazási idő: cca. 25 perc.

Szoba típusok: Standard: 42 régi bútorzatú, nem felújított szoba

Superior: 13 első emeleti erkélyes szoba, légkondicionálással, felújított bútorzattal és fürdőszobával

Superior plus: 25 teljesen felújított szoba, légkondicionálással

* **Hunguest Hotel Kikelet*****+

7635, Pécs, Károlyi Mihály út 1.

Szobaszám: 33

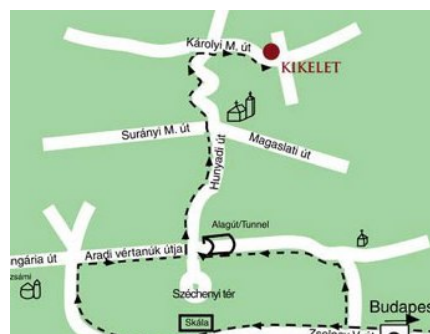
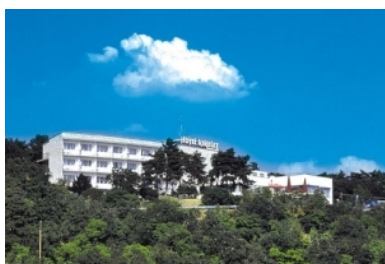

A teljes mértékben felújított háromszintes műemlékszálloda superior szobái gyönyörű kilátással rendelkeznek a városra, a standard szobák az erdőre néznek. Szobafelszereltség: színes televízió, minibár, telefon. Egyéb: pezsgőfürdő, szauna, gőzfürdő, infrakabin. **Egyetem megközelíthetősége:** „Hotel Kikelet” megállótól 34, 35, 35/a busszal az „Alagút” -ig. Onnan 30-as busszal az „Egyetem” -ig. Utazási idő: cca. 20-25 perc.

✳ **Hotel Mediterrán*****

7627 Pécs, Dömörkapu, Hidegvölgyi út 1.

Szobaszám: 32



A három csillagos Hotel Mediterrán a Mecsek-oldalban csendes, nyugodt környezetben várja a friss levegőre, pihenésre vágyókat. Szobafelszereltség: fürdőszoba, TV, telefon. Egyéb: drinkbár, biliárd, fitness terem és szauna, saját parkoló. **Egyetem megközelíthetősége:** 34 vagy 35-ös busszal a Kórház térig, onnan 2-es busszal az Egyetemig, kb. 25-30 perc

✳ **Hotel Millennium Szálló*****

7625 Pécs, Kálvária u. 58.

Szobaszám: 10

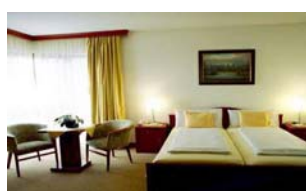

Pécs történelmi belvárosában, a legfrekvenciáltabb mégis csendes helyen, a Kálvária-dombon található a szálloda.

Szobafelszereltség: színes televízió, minibár, telefon. Egyéb: ingyenes parkoló, nyitott medence. **Egyetem megközelíthetősége:** 2-es busszal a „Konzum áruház” megállótól, kb. 15-20 perc.

✳ **Boutique Hotel Sopiana******

7621 Pécs, Felsőmalom u. 24.

Szobaszám: 21

A Boutique Hotel Sopiana négycsillagos szálloda, 7 egyágyas, 14 kétágyas szobával, valamint egy lakosztállyal áll a vendégek rendelkezésére 2007. április hónaptól. A szálloda légkondicionált és mesterségesen szellőztetett. Szobafelszereltség: színes TV, minibár, internet csatlakozási lehetőség, fürdőszoba.

Egyéb: 24 órás recepciószolgálat, szobaszerviz, mosatás, business center, éjszakai bár, szauna, jacuzzi, fitness terem, masszázs.

Egyetem megközelíthetősége: 2, 2A vagy 27-es busszal, kb. 15 perc.

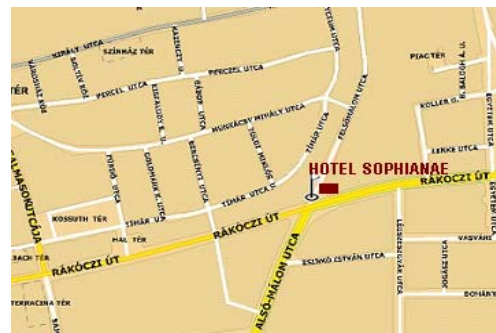

✳ **Hotel Central*****

7621 Pécs, Czinderi utca 7.

Szobaszám: 10

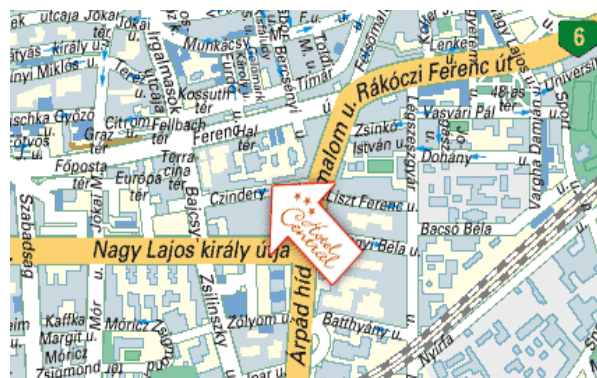

A Szálloda Pécs központjában, a történelmi belvárostól mindössze néhány lépésnyire helyezkedik el. Szobafelszereltség: színes televízió, minibár, telefon, légkondicionáló, széf, internet. Egyéb: ingyenes parkoló. **Egyetem megközelíthetősége:** 2-es busszal, kb. 15 perc.

II. Kategória

* Szinbád Panzió

7624 Pécs, Klimó Gy. u. 9.

Szobaszám: 15

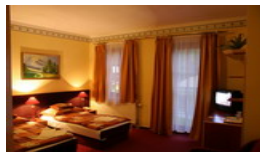

Pécs történelmi belvárosában, a sétálóutca, a Székesegyház, az Ókeresztény sírkamrák és a múzeumok közvetlen közelében található, a vasútállomásról közvetlen buszjáráttal könnyen megközelíthető.

Szobafelszereltség: színes televízió, minibár, telefon.

Egyéb: ingyenes zárt parkoló

Egyetem megközelíthetősége: 10-15 perc gyalog.

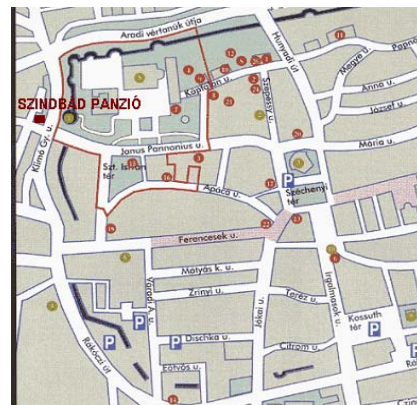

* Kálvária - Rác Hotel***

7625 Pécs, Kálvária u. 6.

Szobaszám: 13



A szálloda Pécs történelmi belvárosában, a várfal szomszédságában található.

Szobafelszereltség: színes televízió, minibár, telefon.

Egyéb: ingyenes parkoló.

Egyetem megközelíthetősége: cca. 5 perc gyalog a 48-as térig, onnan 2; 2/a vagy 27-es busszal négy megálló az „Egyetem”. Teljes menetidő: cca. 25 perc

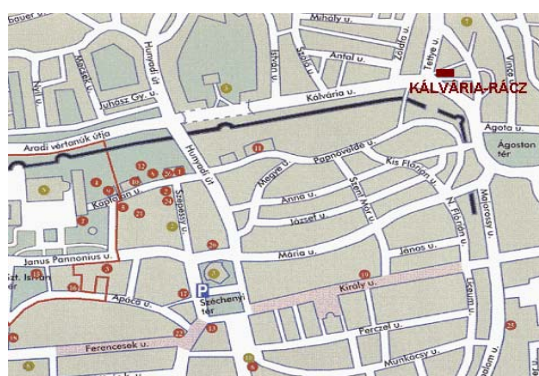

* PAB Székház - Akadémiai Vendégház

7624 Pécs, Jurisics M. u. 44.

Szobaszám: 14



A vendégház az Egyetemhez közel, egy gyönyörű parkban található. Megközelíthető a MÁV pécsi főpályaudvarától induló 32-es és 36-os autóbusszokkal.

Autóval a belvárost övező utakon látható Hotel Hunyor jelzéseket kell követni. Szobafelszereltség: színes televízió, telefon, fürdőszoba. **Egyetem megközelíthetősége:** 10-15 perc gyalog.



* Hunyor Vendégház PTE Vendégház

7624 Pécs, Jurisics M. u. 16.

Szobaszám: 38



A szálloda a Mecsek oldalban, csendes zöldövezetben fekszik, közel a belvároshoz és az egyetemhez. Szobafelszereltség: egyszerű szobák, színes televízió, minibár, telefon.

Egyetem megközelíthetősége: 10-15 perc gyalog.

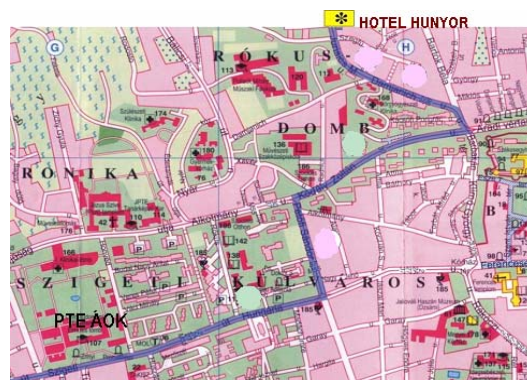

III. Kategória

* Szent György Fogadó Hotel ***

7623 Pécs, Nagyvárad u. 23. Szobaszám: 10



Pécs régi családi házas negyedében található a szálloda. Szobafelszereltség: színes televízió, telefon. **Egyetem megközelíthetősége:** Gyalog: 5-10 perc



* Laterum Hotel***

7633 Pécs, Hajnóczy József utca 37-39. Szobaszám: 30



A nyugati városrészen található a háromcsillagos, kedvező árfekvésű szálloda. A felújított volt munkásszálló összkomfortos, kényelmes, de **nagyon egyszerű** szobákkal várja a vendégeket. Szobafelszereltség: hűtőgép, televízió. Egyéb: ingyenes (nem őrzött) parkoló.

Egyetem megközelíthetősége: Gyalog: 10-15 perc vagy 2; 2/a buszokkal (4megálló) cca. 10 perc.

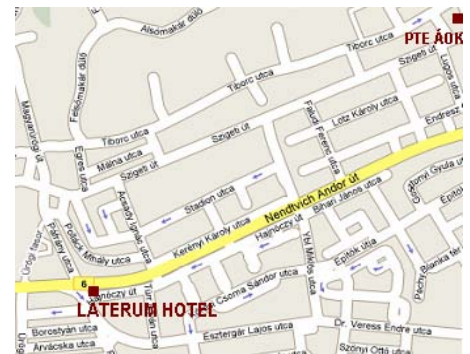

* Aranyhajó Fogadó

7621 Pécs, Király u. 3.

Szobaszám: 15



Az Aranyhajó Fogadó Pécs történelmi belvárosának közepén, a Széchenyi tértől néhány lépésnyire, a sétáló utcában található.

Szobafelszereltség: kábelrendszerű televízió, telefon.

A standard szobák berendezésük egyszerűbb, ablakaik belső

udvarra néznek. A tágas de luxe típusú, régies bútorokkal

berendezett szobák a sétáló utcára néznek. Az apartman nappaliból és kétágyas hálószobából áll, stílusos, régi bútorokkal. A nappaliban minibár is van. **Egyetem megközelíthetősége:** 4-500 méterre a szállodától a 2; 27-es buszokkal (Árkád megálló) az egyetemig. Utazási idő: cca. 25 perc.

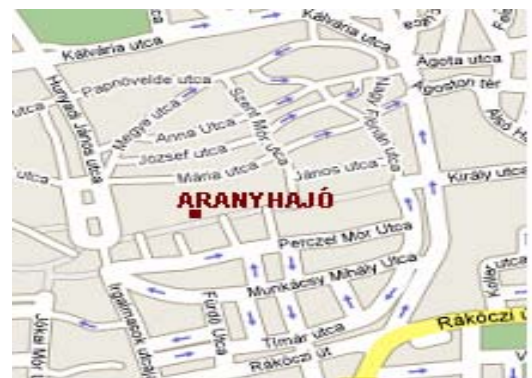

* Főnix Hotel**

H-7621 Pécs, Hunyadi J. út 2. Szobaszám: 13



A Szálloda Pécs történelmi belvárosában, a dzsámitól 20 méterre található. A szobákat 2006-ban újították fel.

Szobafelszereltség: színes televízió, minibár, telefon.

Egyetem megközelíthetősége: 5 perc gyalog „Árkád”

megállóig, majd a 2-es busszal, kb. 25 perc, vagy a 30-as busszal az Ifjúság vagy a Kürti u. megállóig – utazási idő: cca. 15 perc.



* **Amstel Hotel**

7621 Pécs, Dr. Majorossy I. u. 3.

Szobaszám: 15

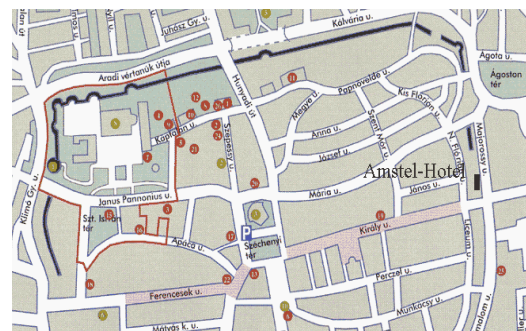
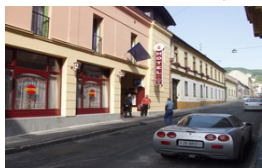

Pécs történelmi belvárosában, a sétálóutcától 30 méterre, a Színház, a Széchenyi tér és a múzeumok közelében található. Szobafelszereltség: minibár, kábel TV.

Egyetem megközelíthetősége: 2, 2A vagy 27-es busszal, kb. 15 perc.

* **Mónika Panzió**

7623 Pécs, Atléta u. 3.

Szobaszám: 6

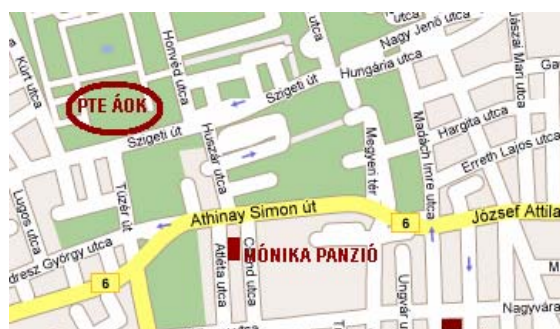

Az újonnan épült panzió csendes környezetben, a történelmi belvárosához és az egyetemi városrészhez egyaránt közel található. Szobafelszereltség: minibár, televízió. Négy szobához saját, míg két szobához - apartmanszerűen - egy fürdőszoba tartozik. Egyéb: ingyenes parkoló, klimatizáció, drink bár.

Egyetem megközelíthetősége: 3 perc gyalog.

* **Hotel Diana**

7621 Pécs, Tímár u. 4/a.

Szobaszám: 7



Pécs történelmi belvárosában, frekvenciált helyen található. Szobafelszereltség: színes televízió. Egyéb: zárt parkoló, klíma, bár.

Egyetem megközelíthetősége: 2-es busszal, kb. 20 perc.

* **Ágoston Hotel**

7625 Pécs, Felsőhavi utca 5.

Szobaszám: 14

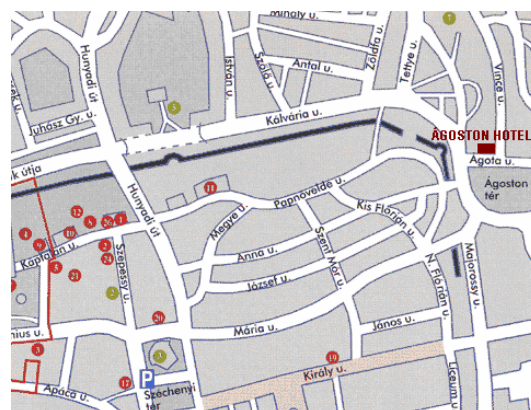

Az Ágoston Hotel Pécs történelmi belvárosában található. A városközpont néhány perces sétával elérhető.

Szobafelszereltség: színes televízió, telefon, kábel TV. Egyéb: étterem, zárt parkoló.

Egyetem megközelíthetősége: cca. 5 perc az „Árkád” megállóig. Onnan 2; 2/a vagy 27-es busszal négy megálló az „Egyetem”. Teljes menetidő: cca. 25 perc

TECHNIKAI INFORMÁCIÓK

1. Pécs megközelíthetősége

Autóval: Pécsig a 6-os főúton, majd a térkép szerint

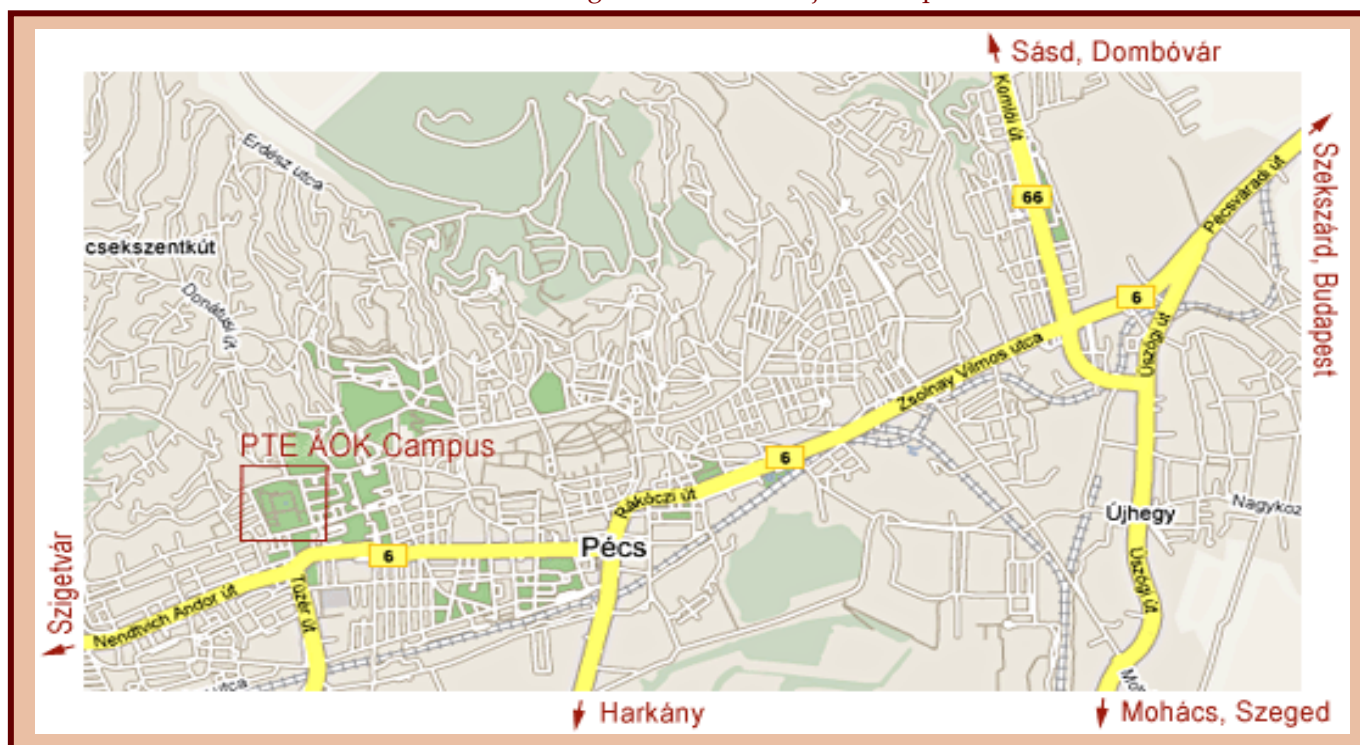

Parkolás Pécsen

ZÓNÁS PARKOLÁSI RENDSZER

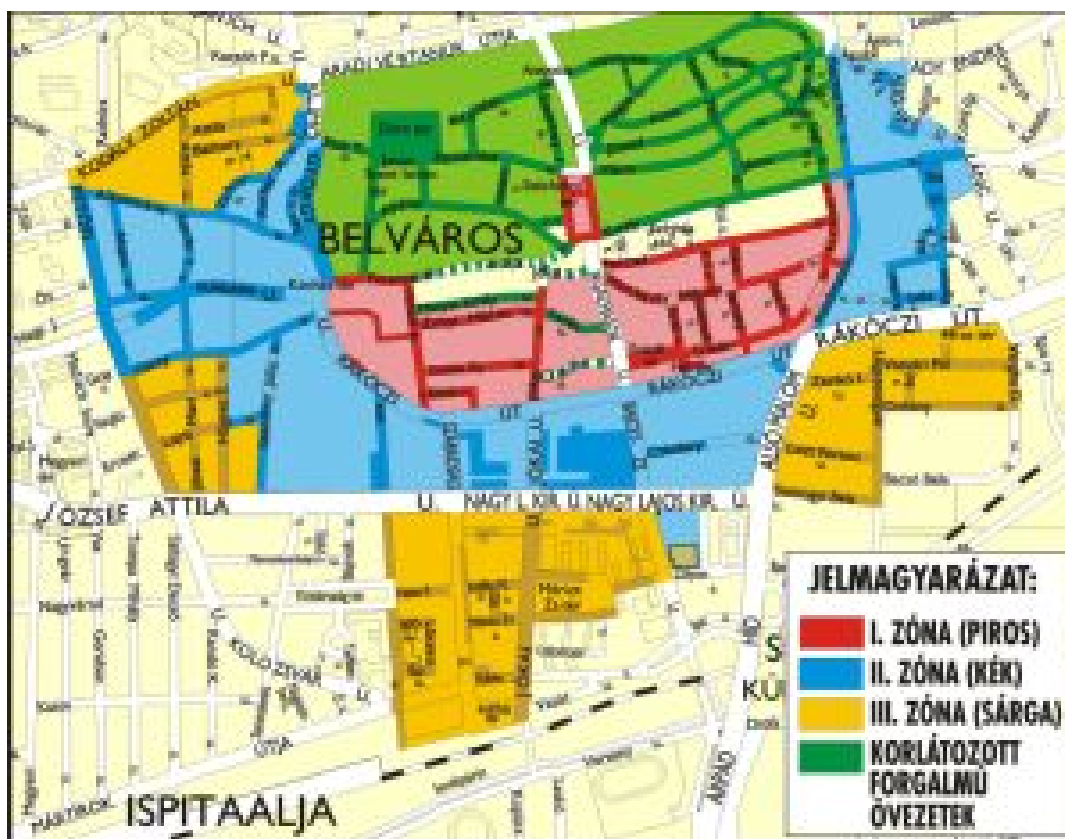

A parkolási rendszer HÁROM DÍJÖVEZET-et különböztet meg, ahol bérlettel, vagy jegykiadó automatánál váltott jeggyel lehet parkolni. A térkép piros, kék és sárga színnel jelzi az I. a II. és III. díjzónát.

A kijelölt fizető parkolási zónák hatálya, a zónák határán elhelyezett Parkolási zóna kezdete tábla, és a Parkolási zóna vége tábla közötti területre terjed ki.

A megállás után a parkolóokban 50-100 méterenként elhelyezett jegyváltó automatánál a várható parkolási idő meghatározásával váltható meg a parkolójegy, melyet jól láthatóan kell a szélvédő mögött elhelyezni.

I. zóna: 240 Ft/óra , II. zóna: 120 Ft/óra , III. zóna: 80 Ft/óra

Parkolás az Egyetemnél: Az Egyetem udvarán és a környező utcákban ingyenesen lehet parkolni a kapacitás függvényében.

Pécs megközelíthetősége Vonattal: Budapestről

Indulás	Érkezés	Tartam	Típus
BUDAPEST-KELETI PU. 06:30	09:41	3:11	BARANYA IC
BUDAPEST-DÉLI PU. 07:30	11:06	3:36	gyors
BUDAPEST-KELETI PU. 09:30	12:28	2:58	TENKES IC
BUDAPEST-KELETI PU. 12:30	15:26	2:56	TETTYE IC
BUDAPEST-KELETI PU. 14:30	17:31	3:01	MISINA IC
BUDAPEST-DÉLI PU. 15:30	19:16	3:46	gyors
BUDAPEST-KELETI PU. 16:30	19:24	2:54	MECSEK IC
BUDAPEST-KELETI PU. 17:45	20:50	3:05	SOPIANAE IC

Ind.	Érk.	Átszállás	Tar-tam	Debrecen felől
6:08	12:28	1	6:20	CÍVIS IC (Nyíregyháza - Bp. Nyugati pu.) - Bp. Keleti pu.: TENKES IC
6:14	12:28	1	6:14	TISZA nemz.gyors (Záhony - Bp. Keleti pu.) - Bp. Keleti pu.: TENKES IC
8:30	15:26	1	6:56	gyors (Nyíregyháza - Bp. Nyugati pu.) - Bp. Keleti pu.: TETTYE IC
9:08	15:26	1	6:18	DÉLIBÁB IC (Miskolc - Bp. Nyugati pu.) - Bp. Keleti pu.: TETTYE IC
11:08	17:31	1	6:23	DÁLIA IC (Bp. Nyugati pu.) - Bp. Keleti pu.: MISINA IC
12:30	19:24	1	6:54	gyors (Záhony - Bp. Nyugati pu.) - Bp. Déli pu.: gyors - Pécs
13:08	19:24	1	6:16	JÁZMIN IC (Bp. Nyugati pu.) - Bp. Keleti pu.: MECSEK IC
14:08	20:50	1	6:42	SZABOLCS IC (Nyíregyháza - Bp. Nyugati pu.) - Bp. Keleti pu.: SOPIANAE IC
Szeged felől				
5:44	11:47	2	6:03	TORONTAL IC (Kiskunfélegyh.) -Bátaszék (gyors) - Pécs (gyors)
6:42	12:28	1	5:46	NAPPÉNY IC (Bp. Zuglói) - Bp. Keleti pu.: TENKES IC
9:42	15:26	1	5:44	MÓRA IC (Bp. Zuglói) - Bp. Keleti pu.: TETTYE IC
11:42	17:31	1	5:49	PAPRIKA IC (Bp. Zuglói) - Bp. Keleti pu.: MISINA IC
13:42	19:24	1	5:42	KISKUN IC (Bp. Zuglói) - Bp. Keleti pu.: MECSEK IC
14:42	20:50	1	6:08	ALFÖLD IC (Bp. Zuglói) - Bp. Keleti pu.: SOPIANAE IC
Miskolc felől				
5:33	12:28	1	6:55	gyors (Sátoraljaújhely - Bp. Keleti pu.) - Bp. Keleti pu.: TENKES IC
6:28	12:28	1	6:00	TVK IC (Nyíregyháza - Bp. Keleti pu.) - Bp. Keleti pu.: TENKES IC
9:28	15:26	1	5:58	HERNÁD IC (Kosice - Bp. Keleti pu.) - Bp. Keleti pu.: TETTYE IC
9:33	15:26	1	5:53	gyors (Sátoraljaújhely - Bp. Keleti pu.) - Bp. Keleti pu.: TETTYE IC
11:33	17:31	1	5:58	gyors (Sátoraljaújhely - Bp. Keleti pu.) - Bp. Keleti pu.: MISINA IC
13:33	19:24	1	5:51	nemz.gyors (Sl. Nové Mesto - Bp. Keleti pu.)- Bp. Keleti pu.: MECSEK IC
15:28	20:50	1	5:22	LILLAFÜRED IC (Bp. Keleti pu.) - Bp. Keleti pu.: SOPIANAE IC
16:28	22:28	1	6:00	KÓCSAG IC (Bp. Keleti pu.) - Bp. Keleti pu.: ZENGŐ IC
Győr felől				
5:55	11:06	1	5:11	gyors (Rajka - Bp. Kelenföld pu.) - Bp. Kelenföld pu.: gyors Pécs
8:22	12:28	1	4:06	LEHÁR F. EC (Wien - Bp. Kelenföld pu.) - Bp. Kelenföld pu.: TENKES IC
11:22	15:26	1	4:04	AVALA IC (Bp. Kelenföld pu.) - Bp. Kelenföld pu.: TETTYE IC
13:22	17:31	1	4:09	BARTÓK B. IC (Bp. Kelenföld pu.) - Bp. Kelenföld pu.: MISINA IC
15:22	19:24	1	4:02	EC (München - Bp. Kelenföld pu.) - Bp. Kelenföld pu.: MECSEK IC
16:28	20:50	1	4:22	gyors (Sopron - Bp. Kelenföld pu.) - Bp. Kelenföld pu.: SOPIANAE IC
17:28	22:28	1	5:00	gyors (Bp.-Kelenföld pu.) - Bp. Kelenföld pu.: ZENGŐ IC

A pécsi pályaudvarról az 1-es, 2-es, és 15-ös buszokkal, amelyek közvetlenül a szállodák előtt állnak meg. Jegyet venni: a buszon is lehet a buszvezetőtől.

Az Orvoskar főépületéhez az alábbi buszok megadott megállójáig kell utaznia:

2-es busz, Egyetemváros

2a busz, Egyetemváros

27-es busz, Egyetemváros

30-as busz, Ifjúság útja vagy Kürt utca

